

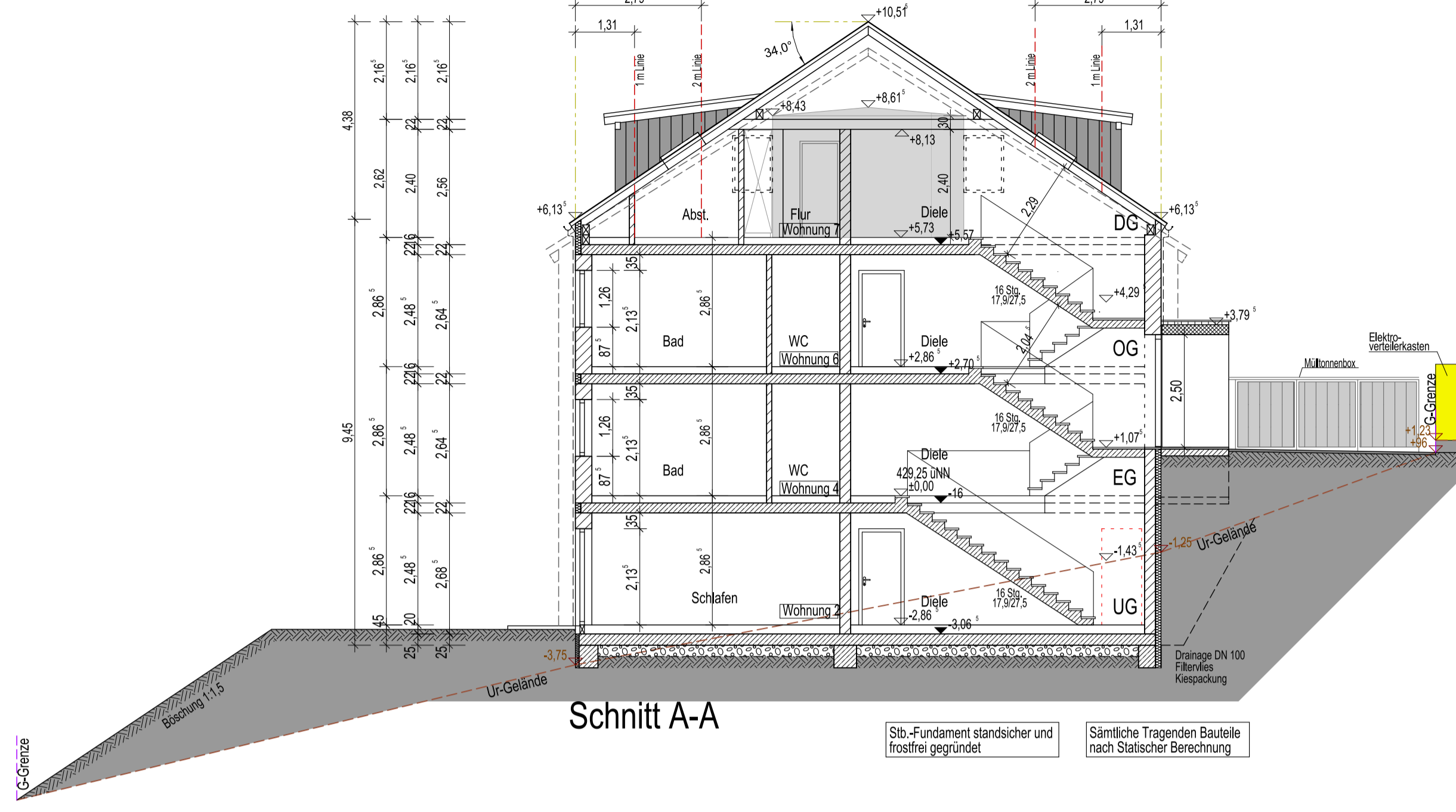

Osten



Schnitt A-A

Stb.-Fundament standicher und frostfrei gegründet
Sämtliche Tragende Bauteile nach Statischer Berechnung

- Dachaufbau:
Zimmernmannsmäßiger Nagelplattenbinder DN 34°
Dachdeckung
Lattung & Konterlattung
Abdichtung auf Schalung
- Dachaufbau Flachdach:
Folienabdichtung
Wärmedämmung mit Gefälle
Abdichtung
Nach DIN 18531 Flachdach
- Decke über DG
Holzbalkendecke
- Wandaufbau DG:
Mauwerk
Innenputz
Aussenputz
- Decke über OG
Massivdecke
- Wandaufbau OG:
Mauwerk
Innenputz
Aussenputz
- Decke über EG
Massivdecke
- Wandaufbau EG:
Mauwerk
Innenputz
Aussenputz
- Decke über UG
Massivdecke
- Wandaufbau UG:
WBVS 12 cm
Stb.-Wände
Mauwerk
Innenputz
Aussenputz
- Gründung:
Stb.-Bodenplatte
Abdichtung
Saubereissschicht
Frostschutzschicht

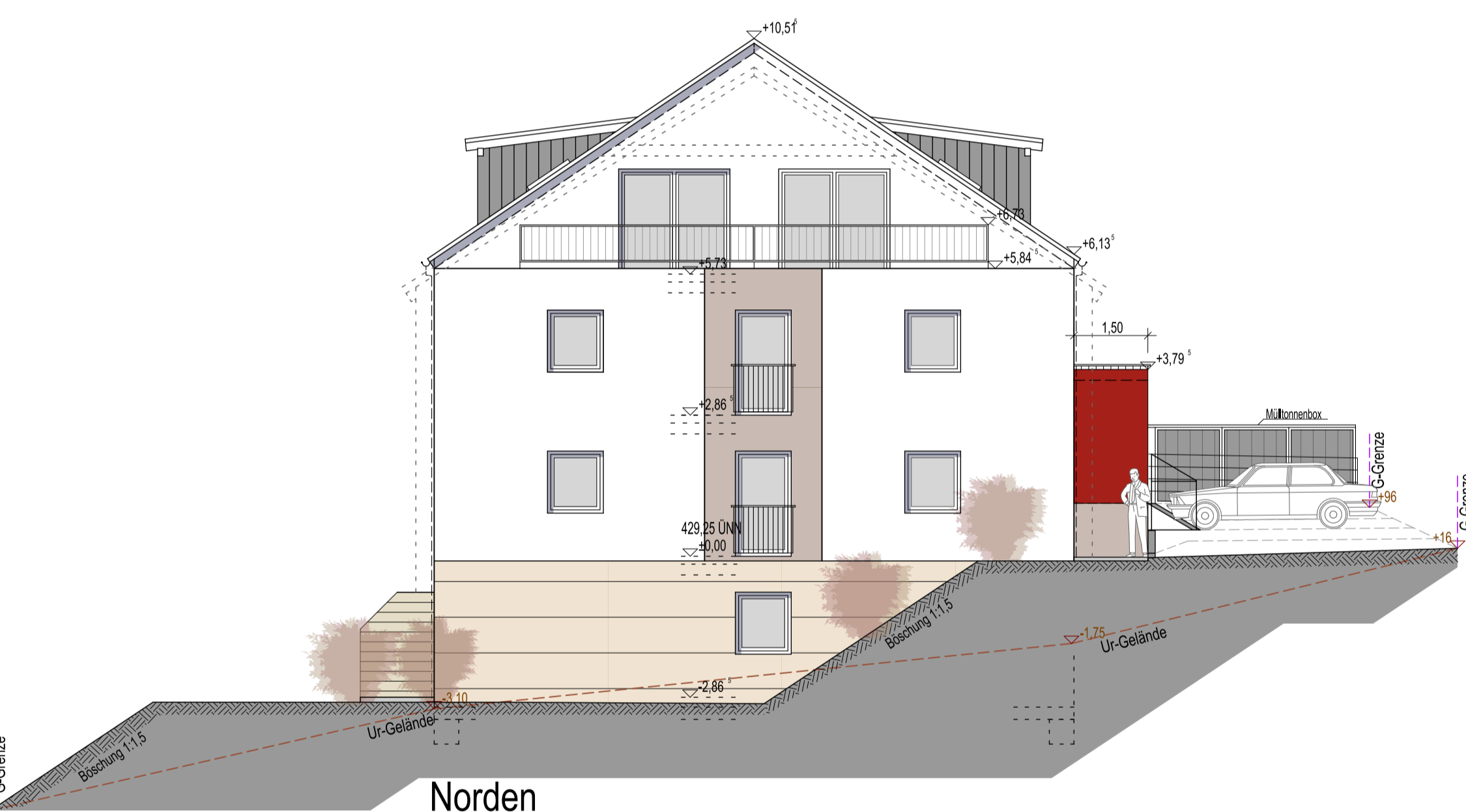

Norden



Westen



Westen
Ansicht/Schnitt G-Grenze Gehweg-Straße

Nr. im Bauverzeichniss der Gemeinde	Nr. im Bauverzeichniss des Landratsamts
Gemeinde	Landratsamt
Eigentümer Winter Bau GmbH & Co. KG Eben 3 94234 Viechtach FNr.: 1112106	ANGRENZER: FNr.: 1112112, 1112105, 1112113 Stadt Bad Kötzing Hemenstraße 5, 93444 Bad Kötzing FNr.: 1112126, Wenzl Christiane Münchinger Straße 70 a, 94419 Schwandegg FNr.: 1112126, Wenzl Fabian Münchinger Straße 70 b, 94419 Schwandegg FNr.: 1112107 Brau Josef Ustner Wiesenweg 7, 93458 Eschlkam Frenz Marcella, Zöllertal 31, 93444 Bad Kötzing Frenz Marion, Am Schindertbuckel 12, 93444 Bad Kötzing Lange Luz, Hasengasse 5, 93485 Rimbach Lange Petra, Hasengasse 5, 93485 Rimbach Stem Karoline, Urnbuchplatz 7, 93444 Bad Kötzing Wiemann Ramona, Schindlerstraße 143, 90798 München
	PLANVERFASSER: Ingenieurkontor BLWS Ladestraße 8 94249 Bodenmais Dipl.-Ing. (FH) Bielmeier Georg Bauvorlageberechtigt nach Art. 61 Abs. 2 Nr. 2 BayBO durch Eintrag vom 13.12.2008 in die Liste der bauvorlage- berechtigten Ingenieure gem. Art. 20 BayKfBaUG

projekt
Neubau eines Mehrfamilienwohnhauses

bauplatz
Am Schindertbuckel
Gemarkung: Bad Kötzing
FLNr. 1112106

bauherr
Winter Bau GmbH & Co. KG
Eben 3
94234 Viechtach

Eingabeplanung
Schnitt, Ansichten
E2
M1:100

gezeichnet ks/lb/d	datum 21.07.2020	plan-nr.: E2	index: --
geprüft gb	datum 21.07.2020		
geändert	datum	umfang	index:
..	--	--	--
..	--	--	--
..	--	--	--
..	--	--	--
..	--	--	--
..	--	--	--

ingenieurkontor
www.ingenieurkontor.com

hoch- und
ingenieurbauplanung
tragwerksplanung
bauphysik
wertermittlung
vorbeugender brandschutz
koordinator nach baustrv98

ansprechpartner
georg bielmeier
info@ingkontor.de
projektnummer
19_061



ingenieurkontor
blws
ingenieurgesellschaft
für bauen mbH & Co. KG
ladestraße 8
94249 bodenmais
bielmeier georg
liebl markus
wenzl martin
sterl stefan
fon: (0 99 24) 94 34 95 - 0
fax: (0 99 24) 94 34 95 - 99
info@ingkontor.de